

Nastavení e-mailového klienta Outlook 2003

1. Po spuštění zvolte záložku „Nástroje“ a dále pak „E-mailové účty“.

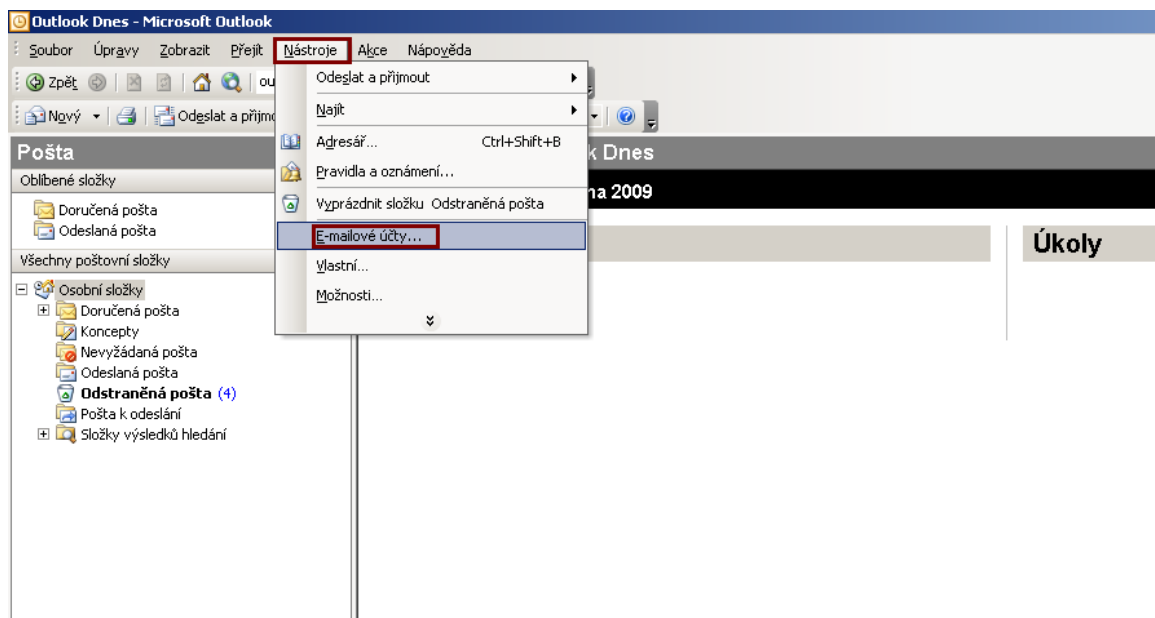

2. Zvolte možnost „Přidat nový e-mailový účet“ a pokračujte tlačítkem „Další >“.

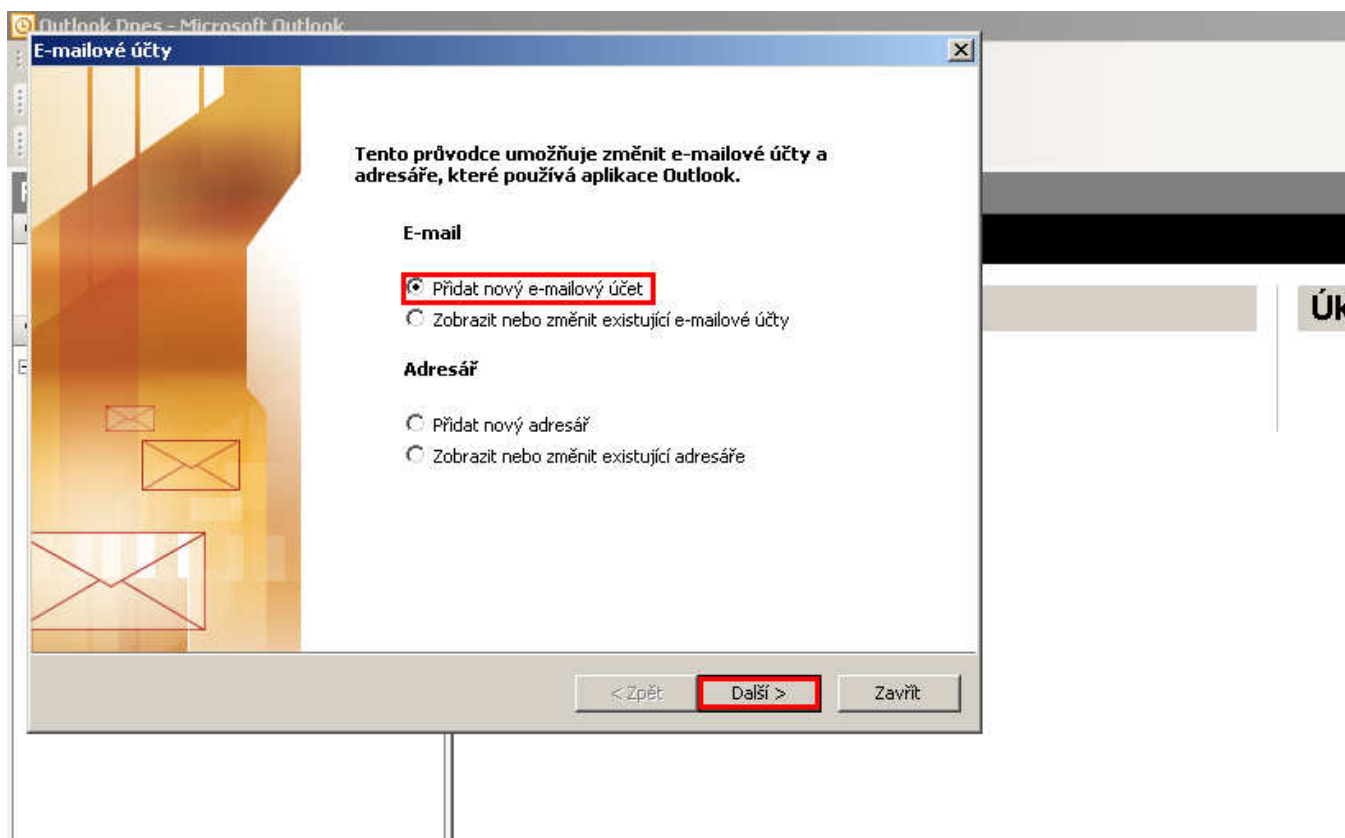

3. Zvolte „POP3“ a pokračujte tlačítkem „Další >“.

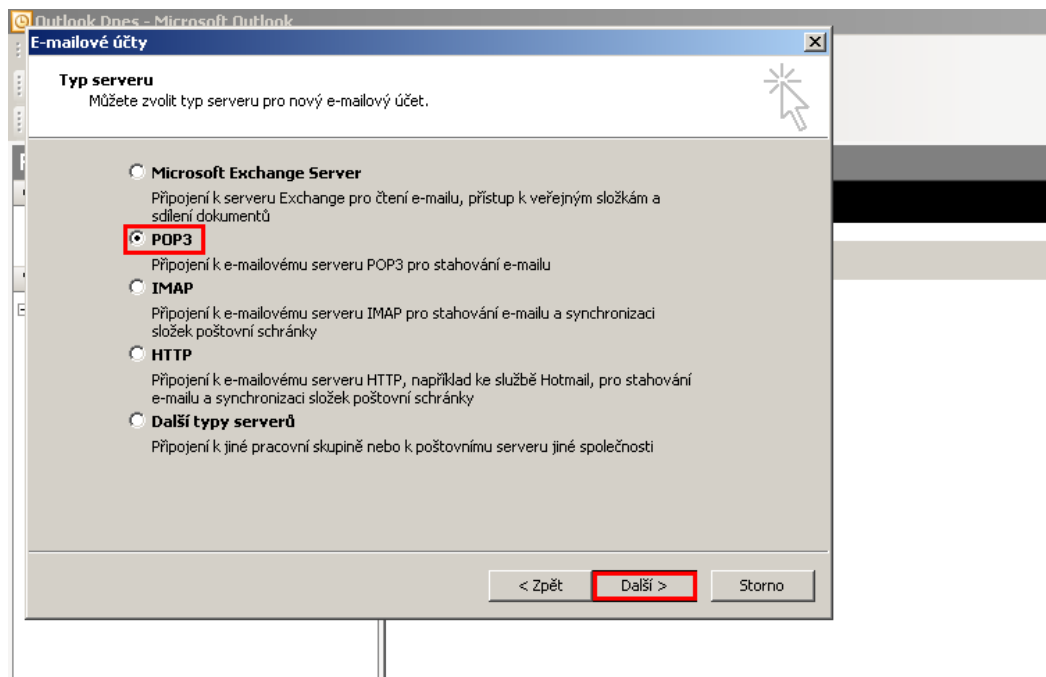

4. Tyto údaje vyplňte podle informací získaných od provozovatele Vaší e-mailové schránky.

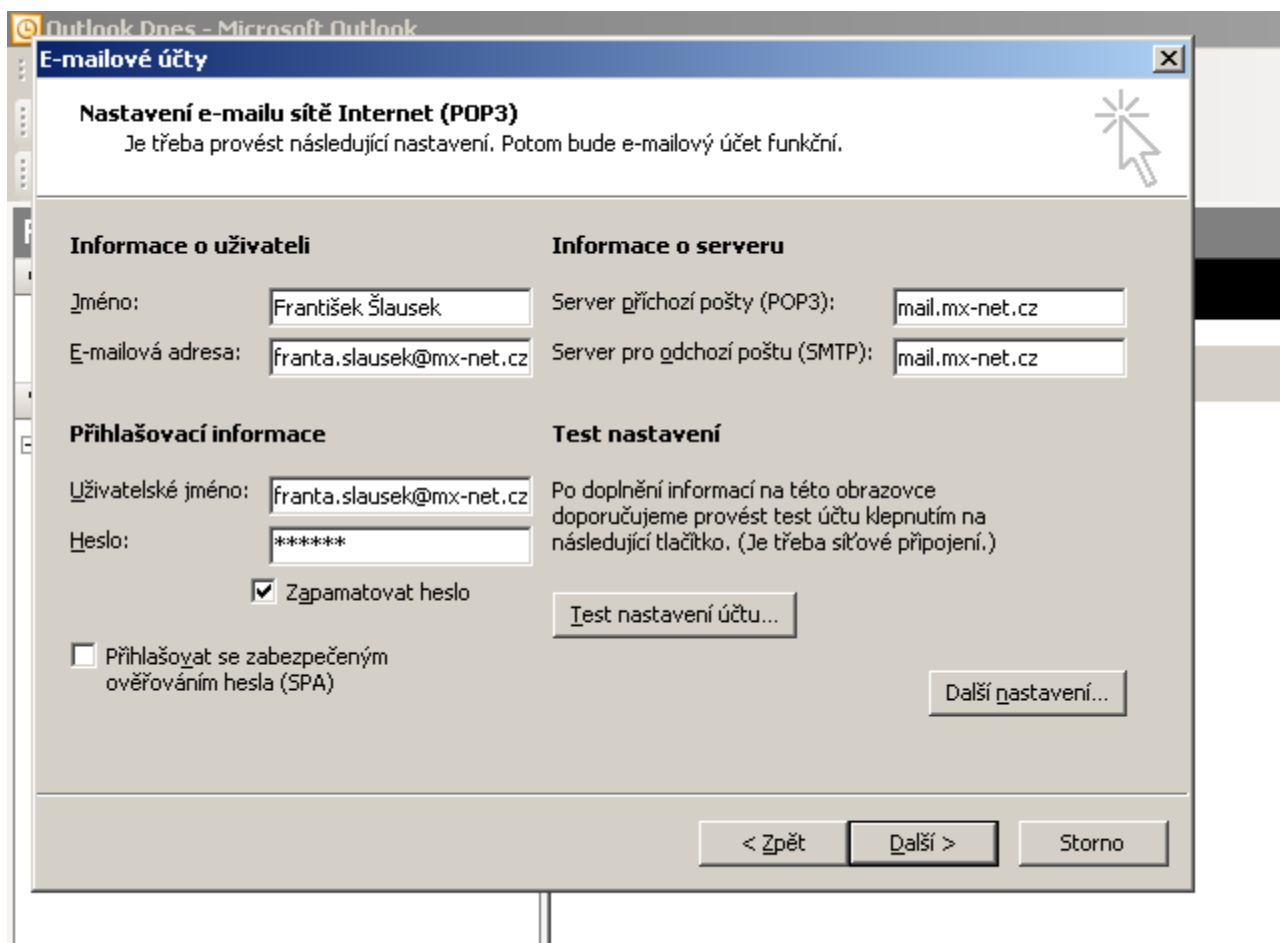

5. Tímto jste dokončili konfiguraci.

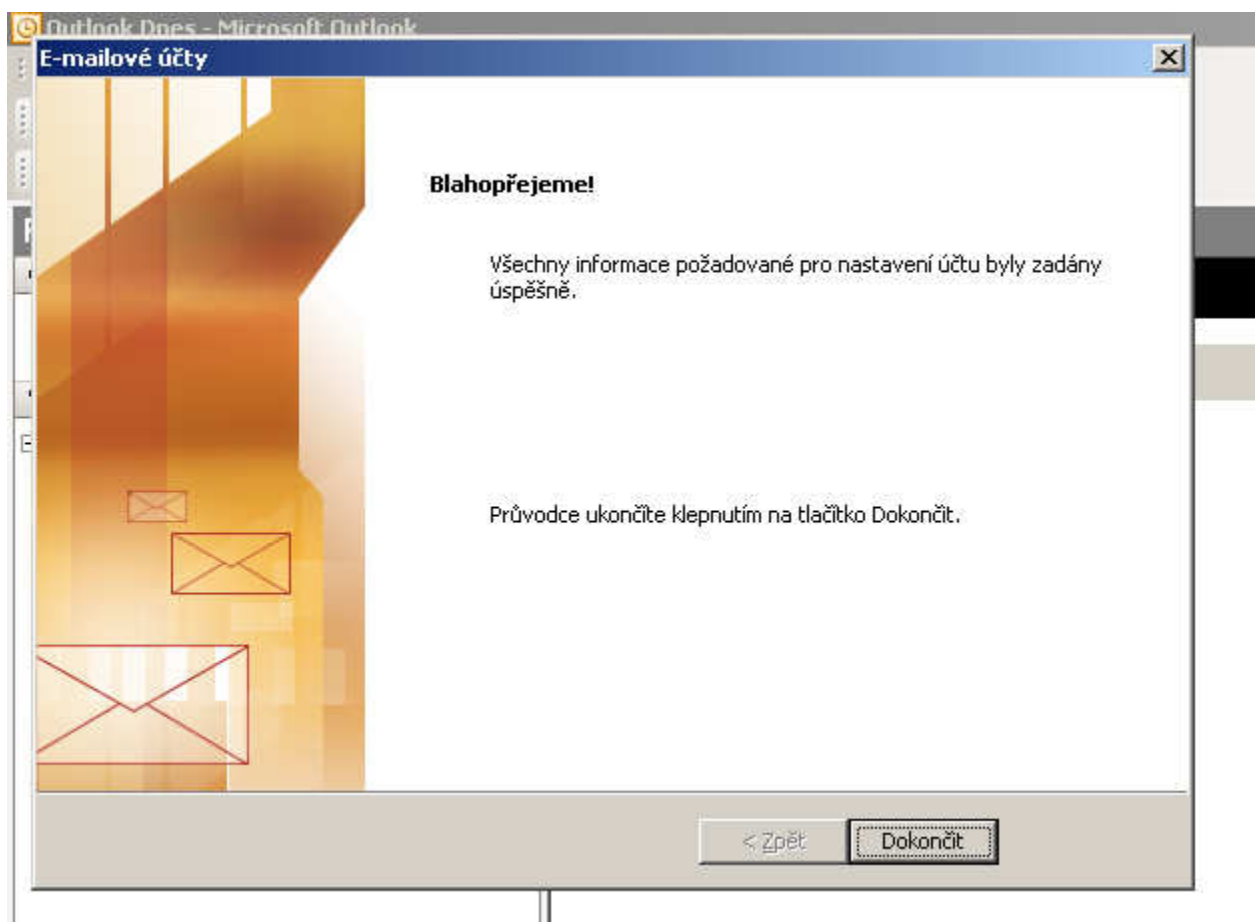

Údaje platné od 1.8.2010.